

Муниципальное бюджетное общеобразовательное учреждение  
основная общеобразовательная школа № 36 имени Е.И.Романовского  
посёлка Степного муниципального образования Белореченский район

ПРИКАЗ

от 12.08.2022

№ 119-0

**О размещении ежедневного меню горячего питания в МБОУ ООШ 36  
с использованием централизованной платформы Центра  
информационных технологий «Дион» в 2022-2023 учебном году**

На основании приказа управления образованием администрации муниципального образования Белореченский район от 12.08.2022 г. № 926 «О размещении ежедневного меню горячего питания в общеобразовательных организациях муниципального образования Белореченский район с использованием централизованной платформы Центра информационных технологий «Дион» в 2022-2023 учебном году» п р и к а з ы в а ю:

1. Ответственной за ведение школьного сайта Погораздовой А.А.:

1.1. Провести организационные мероприятия для обеспечения ежедневного размещения меню питания школьников с использованием централизованной платформы Центра информационных технологий «Дион».

1.2. Обеспечить изучение и использование пошаговой инструкции по использованию ЕСХД «МОНИТОРИНГ ПИТАНИЯ» (Приложение 1) для размещения ежедневного меню питания школьников. Обратить особое внимание на то, что файлы размещаются в виде электронной таблицы, обязательный формат имени файла ГТГ-ММ-ДД-sm.xlsx.

1.3. Обеспечить проведение регулярной автоматизированной проверки по следующим параметрам:

-своевременность выставление файлов, загруженность файла в базу ФЦМПО на контролируемый период,

-сколько всего выгружено меню за указанный период,

-% меню без отступлений,

-средняя цена завтрака за указанный период,

-средняя цена обеда за указанный период;

-соответствие меню требованиям нормам СанПиН 2.3./2.4.3590-20 (Приложение № 9 таблица 3),

- соответствие среднего значения БЖУ блюд меню

1.4. Проанализировать результаты контроля по размещению меню горячего питания ОО МО Белореченский район (справка от 16.05.2022 г. № 1200/01-14.10 (Приложение 2) и принять исчерпывающие меры по недопущению выявленных нарушений.

2. Контроль за исполнением настоящего приказа оставляю за собой.

Директор МБОУ ООШ 36

С приказом ознакомлена:



Е.Г. Лубашевская

А.А. Погораздова

## ПОШАГОВАЯ ИНСТРУКЦИЯ ПО ИСПОЛЬЗОВАНИЮ ЕСХД «МОНИТОРИНГ ПИТАНИЯ»

ЕСХД «Мониторинг питания» (ЕСХД) – централизованный онлайн-сервис для размещения и хранения файлов ежедневных меню образовательных организаций для осуществления автоматического мониторинга горячего питания Министерством Просвещения РФ. Сервис расположен в сети Интернет по адресу <https://foodmonitoring.ru> и является самостоятельным модулем Единой образовательной сетевой платформы «Днев.Школа» (ЕОСП), расположенной по адресу <https://d61.ru>.

Сервис позволяет хранить необходимое количество файлов меню в течение неограниченного срока и обеспечивает круглосуточную доступность файлов для систем автоматического мониторинга.

Загрузка файлов и управление пищеблоками осуществляется сотрудником организации в личном кабинете ЕСХД. Использование возможностей платформы интуитивно понятно и не требует наличия у сотрудника дополнительных навыков. При регистрации личного кабинета создается папка /food для основного пищеблока организации. Дополнительные пищеблоки (при их наличии) можно также добавить в личном кабинете.

### 1. Регистрация пользователя (создание аккаунта)

Шаг 1: Перейдите по ссылке Регистрация с главной страницы портала, либо воспользуйтесь прямой ссылкой <https://foodmonitoring.ru/register.html>

Шаг 2: В выпадающем списке выберите свой регион. Как только регион будет выбран, появится выпадающий список муниципальных районов выбранного региона. Выберите в нем свой район

Шаг 3: Укажите ИНН своей организации. Если Вы являетесь ответственным по питанию филиала/представительства школы, укажите ИНН головной



организации.

Шаг 4: Введите свой адрес электронной почты (на него придет письмо с регистрационными данными и кодом обращения в техподдержку).

Шаг 5: Укажите свой мобильный телефон. Он нужен для возможного восстановления доступа к аккаунту.

Шаг 6: Придумайте пароль для доступа к аккаунту. Он должен быть достаточно сложным, чтобы злоумышленник не смог подобрать его. Чтобы убедиться в правильности ввода пароля нажмите на кнопку Показать пароль.

Шаг 7: Установите "галочку" в переключателе согласия с условиями оферты и правилами работы в ЕСХД.

Шаг 8: Нажмите кнопку Зарегистрироваться.

## 2. Вход в личный кабинет

После регистрации Ваш личный кабинет готов к работе. Проверьте почту – на указанный Вами адрес придет письмо с регистрационными данными (если письма нет в папке Входящие, проверьте папку Спам).

Шаг 1: Введите свой логин (он такой же, как и адрес электронной почты, указанный при регистрации) и пароль. Чтобы убедиться, что пароль введен верно, нажмите кнопку Показать пароль.

Шаг 2: Нажмите кнопку Войти.

*Примечание: Если Вам не удается войти в личный кабинет, ознакомьтесь со статьей «Проблемы со входом в личный кабинет». Там указан перечень причин и способы их устранения (см. <https://foodmonitoring.ru/stat-1/login.html>).*

## 3. Загрузка меню в папку /food

Способ 1: Выделите заранее подготовленные файлы меню на своем компьютере, захватите их мышкой и перетяните в серый прямоугольник в личном кабинете. При этом необходимо, чтобы указатель мыши находился над серым прямоугольником — он станет бледно-зеленым, что говорит о готовности к загрузке файлов. Отпустите левую кнопку мыши — файлы загрузятся в Вашу папку.

Способ 2: Нажмите на серый прямоугольник. В появившемся диалоговом

окне выберите необходимые для загрузки файлы меню и нажмите кнопку диалогового окна Открыть. Файлы будут загружены.

*Примечание: Если имена файлов и их расширения не соответствуют шаблону, загрузчик выдаст сообщение об ошибке. Устраните причину данной ошибки, обновите страницу и повторите загрузку.*

#### 4. Установка ссылки на сайте образовательной организации

В личном кабинете на вкладке пищеблока находится ссылка на шапку данного пищеблока вида <https://foodmonitoring.ru/XXXXX/food>, где значение XXXXX отличается для каждого пищеблока. Для установки данной ссылки на сайте образовательной организации необходимо сделать следующее:

Шаг 1: Скопируйте данную ссылку в буфер обмена, нажав на кнопку «Скопировать ссылку»;

Шаг 2: На сайте в редакторе страницы укажите в качестве url-адреса скопированную ссылку;

Шаг 3: В качестве текста ссылки (анкера) укажите следующий текст: «Ежедневное меню для осуществления автоматического мониторинга горячего питания Министерством Просвещения РФ»

Шаг 4: Сохраните ссылку.

Шаг 5: Проверьте правильность установки ссылки: на странице раздела «Организация питания» при нажатии на текст «Ежедневное меню для осуществления автоматического мониторинга…» должна открываться страница Вашего пищеблока в ЕСХД.

Пример правильного html-кода ссылки:

```
<a href="https://foodmonitoring.ru/12427/food" - Ежедневное меню для осуществления автоматического мониторинга горячего питания Министерством Просвещения РФ</a>.
```

Остальные атрибуты (target, rel, style, class, itemprop и т.д.) в теге ссылки являются необязательными и устанавливаются на усмотрение организации.

В тексте ссылки также допускается указание наименования пищеблока. Это имеет смысл, если в организации более одного пищеблока.

### Примечание

Все необходимые инструкции находятся в Приложении. Видеоинструкции размещены по адресу <https://foodmonitoring.ru/faq-action.html>

Техническая поддержка пользователей платформы осуществляется в телеграм-чате по адресу <https://t.me/joinchat/ejbf1b6A2DxAWZTMu>

1200/01-14.10 от 16.05.2022

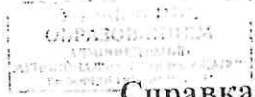

## Справка по размещению меню горячего питания ОО МО Белореченский район с использованием централизованной платформы Центра информационных технологий «Дион»

16.05.2022

<http://мониторингпитание.рф/>

ссылка для автоматизированной проверки

Осуществлена проверка размещения меню с использованием централизованной платформы Центра информационных технологий «Дион» горячего питания в общеобразовательных организациях МО Белореченский район. Период проверки загрузки 10.05, 11.05, 12.05, 13.05, 16.05 – 5 рабочих дней.

Автоматизированная проверка проведена следующих параметров:

- загруженность файла в базу ФЦМПО на 16.05.2022,
- сколько всего выгружено меню за указанный период,
- % меню без отступлений,
- средняя цена завтрака за указанный период,
- средняя цена обеда за указанный период

Выявлено следующее (Приложение 1-34):

1. Нет файлов, загруженных на 16.05.2022 г. в ОО: 29, 1, гимназия, 31, 34, 39, 13, 14, 15, 17, 19, 22, 25, 28, 32, 36, 7, 11, 12, 16, 18, 21, 23, 26, 27, 3, 30, 4, 5, 6, 68, 8, 9, 2.

2. Количество файлов за указанный период не соответствует указанному количеству рабочих дней (меньше) в ОО: 29, 1, гимназия, 31, 34, 39, 13, 14, 15, 17, 19, 22, 25, 28, 32, 36, 7, 11, 12, 16, 18, 21, 23, 26, 27, 3, 30, 4, 5, 6, 68, 8, 9, 2.

3. Нет файлов, загруженный в мае в ОО: 29.

4. Выявлено не соответствие меню требованиям нормам СанПиН 2.3.12.4.3590-20 (Приложение № 9 таблица 3) в ОО: 1, гимназия, 31, 34, 39, 13, 15, 17, 22, 25, 32, 36, 12, 16, 23, 3, 4, 5, 6, 68, 9, 2.

5. Несоответствие среднего значения БЖУ в ОО: гимназия, 1, 31, 34, 39, 13, 14, 15, 19, 22, 25, 28, 32, 36, 7, 11, 12, 16, 18, 21, 23, 26, 27, 3, 4, 5, 6, 68, 8, 9, 2.

6. По адресу ссылки за период с 1 марта по 16 мая 2022 г. выявлено следующее:

ОО	Электронный адрес	Выставлено файлов	Последняя дата выставления файла
МАОУ гимназия	<a href="https://foodmonitoring.ru/14220/food">https://foodmonitoring.ru/14220/food</a>	43	16.05.22
МБОУ СОШ 1	<a href="https://foodmonitoring.ru/15820/food">https://foodmonitoring.ru/15820/food</a>	42	16.05.22
МБОУ СОШ 2	<a href="https://foodmonitoring.ru/14249/food">https://foodmonitoring.ru/14249/food</a>	44	16.05.22
МБОУ СОШ 3	<a href="https://foodmonitoring.ru/15152/food">https://foodmonitoring.ru/15152/food</a>	44	13.05.22
МБОУ СОШ 4	<a href="https://foodmonitoring.ru/15092/food">https://foodmonitoring.ru/15092/food</a>	43	16.05.22
МБОУ СОШ 5	<a href="https://foodmonitoring.ru/14240/food">https://foodmonitoring.ru/14240/food</a>	41	16.05.22



МБОУ СОШ 6	<a href="https://foodmonitoring.ru/14227/food">https://foodmonitoring.ru/14227/food</a>	45	16.05.22
МБОУ ООШ 7	<a href="https://foodmonitoring.ru/14237/food">https://foodmonitoring.ru/14237/food</a>	46	16.05.22
МБОУ СОШ 8	<a href="https://foodmonitoring.ru/14962/food">https://foodmonitoring.ru/14962/food</a>	43	16.05.22
МБОУ СОШ 9	<a href="https://foodmonitoring.ru/15773/food">https://foodmonitoring.ru/15773/food</a>	45	16.05.22
МБОУ СОШ 11	<a href="https://foodmonitoring.ru/15839/food">https://foodmonitoring.ru/15839/food</a>	45	16.05.22
МБОУ СОШ 12	<a href="https://foodmonitoring.ru/14686/food">https://foodmonitoring.ru/14686/food</a>	45	16.05.22
МБОУ ООШ 13	<a href="https://foodmonitoring.ru/15981/food">https://foodmonitoring.ru/15981/food</a>	49	20.05.22
МБОУ ООШ 14	<a href="https://foodmonitoring.ru/15826/food">https://foodmonitoring.ru/15826/food</a>	44	16.05.22
МБОУ ООШ 15	<a href="https://foodmonitoring.ru/15807/food">https://foodmonitoring.ru/15807/food</a>	50	16.05.22
МБОУ СОШ 16	<a href="https://foodmonitoring.ru/5238/food">https://foodmonitoring.ru/5238/food</a>	44	16.05.22
МБОУ ООШ 17	<a href="https://foodmonitoring.ru/14255/food">https://foodmonitoring.ru/14255/food</a>	44	16.05.22
МБОУ СОШ 18	<a href="https://foodmonitoring.ru/5387/food">https://foodmonitoring.ru/5387/food</a>	44	16.05.22
МБОУ ООШ 19	<a href="https://foodmonitoring.ru/5383/food">https://foodmonitoring.ru/5383/food</a>	45	16.05.22
МБОУ СОШ 21	<a href="https://foodmonitoring.ru/15785/food">https://foodmonitoring.ru/15785/food</a>	41	16.05.22
МБОУ ООШ 22	<a href="https://foodmonitoring.ru/10517/food">https://foodmonitoring.ru/10517/food</a>	49	20.05.22
МБОУ СОШ 23	<a href="https://foodmonitoring.ru/14320/food">https://foodmonitoring.ru/14320/food</a>	44	16.05.22
МБОУ ООШ 24	<a href="https://foodmonitoring.ru/15842/food">https://foodmonitoring.ru/15842/food</a>		
МБОУ ООШ 25	<a href="https://foodmonitoring.ru/14248/food">https://foodmonitoring.ru/14248/food</a>	43	13.05.22
МБОУ СОШ 26	<a href="https://foodmonitoring.ru/14225/food">https://foodmonitoring.ru/14225/food</a>	46	16.05.22
МБОУ СОШ 27	<a href="https://foodmonitoring.ru/15547/food">https://foodmonitoring.ru/15547/food</a>	45	13.05.22
МБОУ ООШ 28	<a href="https://foodmonitoring.ru/14295/food">https://foodmonitoring.ru/14295/food</a>	45	16.05.22
МБОУ СОШ 29	<a href="https://foodmonitoring.ru/15824/food">https://foodmonitoring.ru/15824/food</a>	38	28.04.22
МБОУ СОШ 30	<a href="https://foodmonitoring.ru/5278/food">https://foodmonitoring.ru/5278/food</a>	45	16.05.22
МБОУ СОШ 31	<a href="https://foodmonitoring.ru/15456/food">https://foodmonitoring.ru/15456/food</a>	45	16.05.22
МБОУ ООШ 32	<a href="https://foodmonitoring.ru/14582/food">https://foodmonitoring.ru/14582/food</a>	28	16.05.22
МБОУ НОШ 34	<a href="https://foodmonitoring.ru/15001/food">https://foodmonitoring.ru/15001/food</a>	44	13.05.22
МБОУ ООШ 36	<a href="https://foodmonitoring.ru/14637/food">https://foodmonitoring.ru/14637/food</a>	45	16.05.22
МБОУ НОШ 39	<a href="https://foodmonitoring.ru/14809/food">https://foodmonitoring.ru/14809/food</a>	45	16.05.22
МБОУ СОШ 68	<a href="https://foodmonitoring.ru/14698/food">https://foodmonitoring.ru/14698/food</a>	42	16.05.22

Несвоевременно выставляется информация ОО: 3 13, 22, 25, 27, 29, 32.

7. В подробной оперативной сводке по региону на 16.05.2022 г. числятся ОО 11, 15, 21, 24, 29 как имеющие самый низкий процент выставления меню на сайте и соответствие его требованиям.

Предложения:

1.Руководителям ОО: 29, 1, гимназия, 31, 34, 39, 13, 14, 15,17,19, 22, 25, 28, 32, 36, 7, 11, 12, 16, 18, 21, 23, 26, 27, 3, 30, 4, 5, 6, 68, 8, 9, 2 привести в соответствие информацию на сайте и информацию по результатам автоматической проверки.

2. Руководителям ОО: 29,1, гимназия, 31, 34, 39, 13, 14, 15, 17,19, 22, 25, 28, 32, 36, 7, 11, 12, 16, 18, 21, 23, 26, 27, 3, 30, 4, 5, 6, 68, 8, 9, 2 привести в соответствие информацию на сайте и информацию по результатам автоматической проверки (количество файлов за указанный период не соответствует указанному количеству рабочих дней (меньше)), обеспечить своевременное выставление информации.

3. Руководителям ОО: 1, гимназия, 31, 34, 39, 13, 15, 17, 22, 25, 32, 36, 12, 16, 23, 3, 4, 5, 6, 68, 9, 2 привести в соответствие меню требованиям нормам СанПиН 2.3./2.4.3590-20 (Приложение № 9 таблица 3).

4. Руководителям ОО: гимназия, 1, 31, 34, 39, 13, 14, 15, 19, 22, 25, 28, 32, 36, 7, 11, 12, 16, 18, 21, 23, 26, 27, 3, 4, 5, 6, 68, 8, 9, 2 привести в соответствие меню по среднему значению БЖУ.

Главный специалист УО

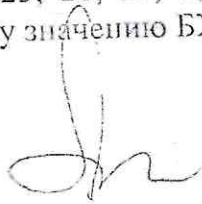

О.А. Мальцева